

**WYKOŃCZENIE I KOLORYSTYKA ELEWACJI
(wg palety kolorów firmy Greinplast)**

- ŚCIANY
kolor - GRE 2020
- PILASTRY I GZYMSY
kolor - GRE 2040
- PAS GÓRNY
kolor - GRE 2050
- COKÓŁ I KOMINY
kolor - GRE 0240

- DASZKI, PARAPETY I OBRÓBKI BLACHARSKIE
kolor - GRAFITOWY

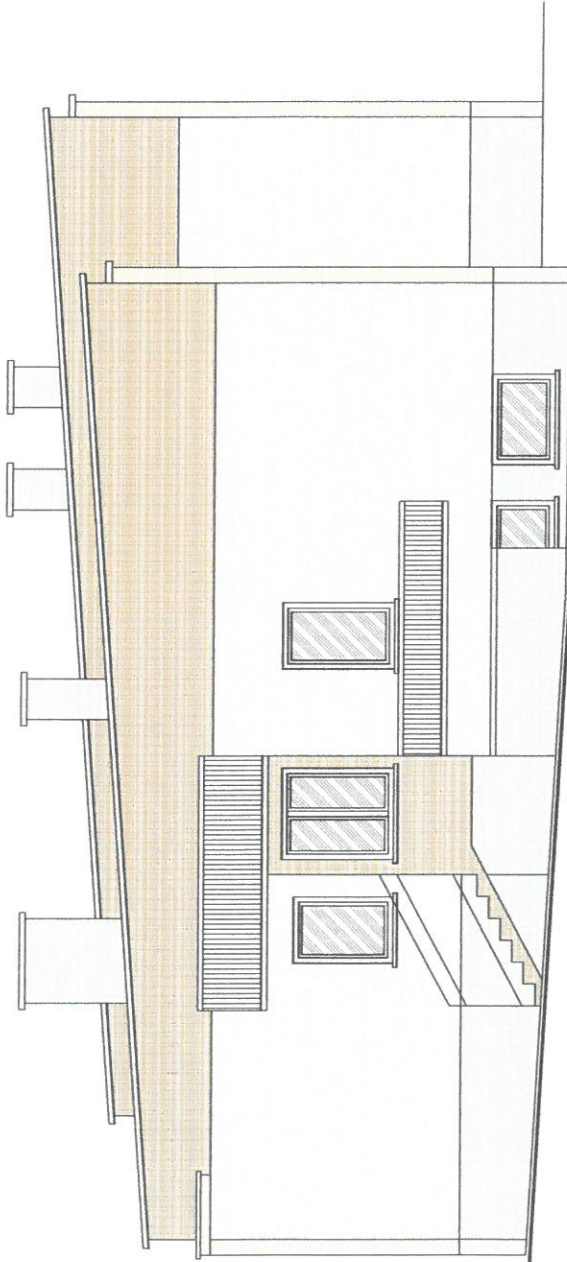

| | |
|--|-----------------------|
| W. W. T. E. I. M. - J. E. I. I. O. C. I. S. P. <small>Kopieściwość lub udzielenie informacji o projekcie jest zabronione. Wykorzystanie w celach innych niż projektowe jest zabronione. (Dz. U. z 1994 r. Nr 14, poz. 161)</small> | |
| PROJEKT | |
| ELEWACJA PÓŁNOČNA | |
| SKALA: | 1:50 |
| TEMAT: REMONT ELEWACJI BUDYNKU SOCJALNO - MIESZKALNEGO NA DZ. 3154 W BIECZCU (BELMA DOJNA) | |
| PROJEKTOWAŁ: | PROJEKTOWAŁ: |
| mgr inż. arch. GRZEGORZ BIAŁOJEK | PROJEKT BUDOWLANY |
| WYKONAŁ: | WYKONAŁ: |
| mgr inż. arch. GRZEGORZ BIAŁOJEK | ARCHITEKTURA |
| DATA: | DATA: |
| 05.2017 | 05.2017 |
| NR PROJEKTU: 11033015 | NR PROJEKTU: 11033015 |

**WYKOŃCZENIE I KOLORYSTYKA ELEWACJI
(wg palety kolorów firmy Greiplast)**

- ŚCIANY
kolor - GRE 2020
- PILASTRY I CZYMSY
kolor - GRE 2040
- PAS CÖRNY
kolor - GRE 2050
- COKÓŁ I KOMINY
kolor - GRE 0240
- DASEKI, PARAPETY I OBRÓBKI BLACHARSKIE
kolor - GRAFITOWY

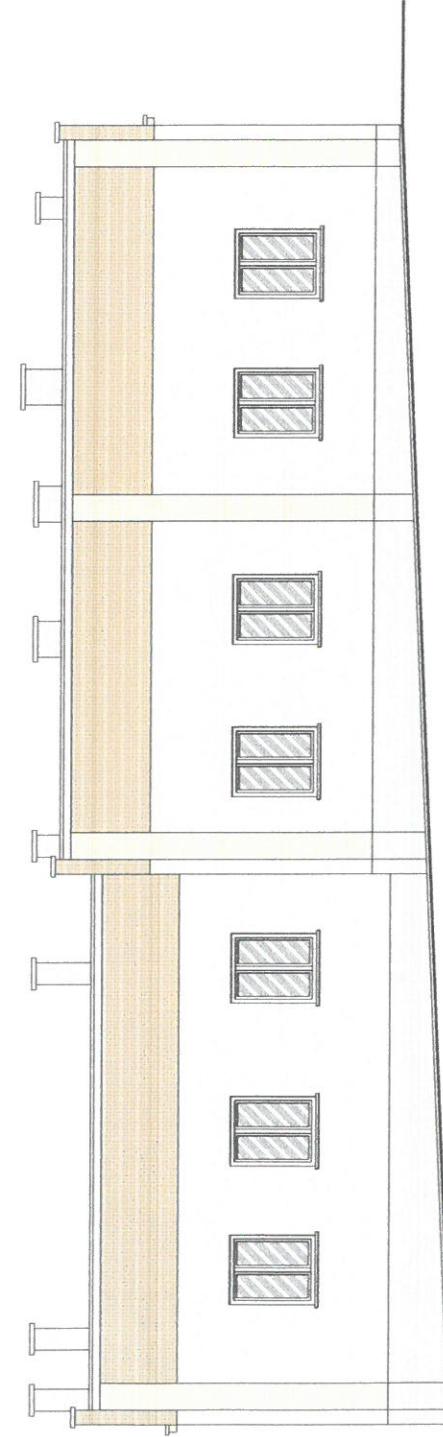

| | |
|--|--|
| W W W I P C E U P H J A C H E L E C I S J J Wydział Architektury Budowlanej ul. Piłsudskiego 100, 01-484 Warszawa, tel. 22 629 42 00, fax 22 629 42 01, e-mail: biuro@wwi.pl | |
| ELEWACJA ZACHODNIA | |
| PROJEKT BUDOWLANY | |
| PROJEKT BUDOWLANY | |
| ARCHITEKTURA | |
| 05.2017 | |
| 1:50 | |
| A4 | |

**WYKOŃCZENIE I KOLORYSTYKA ELEWACJI
(wg palety kolorów firmy Greiplast)**

- ŚCIANY
kolor - GRE 2020
- PILASTRY I CZYMSY
kolor - GRE 2040
- PAS CERNY
kolor - GRE 2050
- COKÓŁ I KOMINY
kolor - GRE 0240
- DASZKI, PARAPETY I OBRÓBKI BLACHARSKIE
kolor - GRAFITOWY

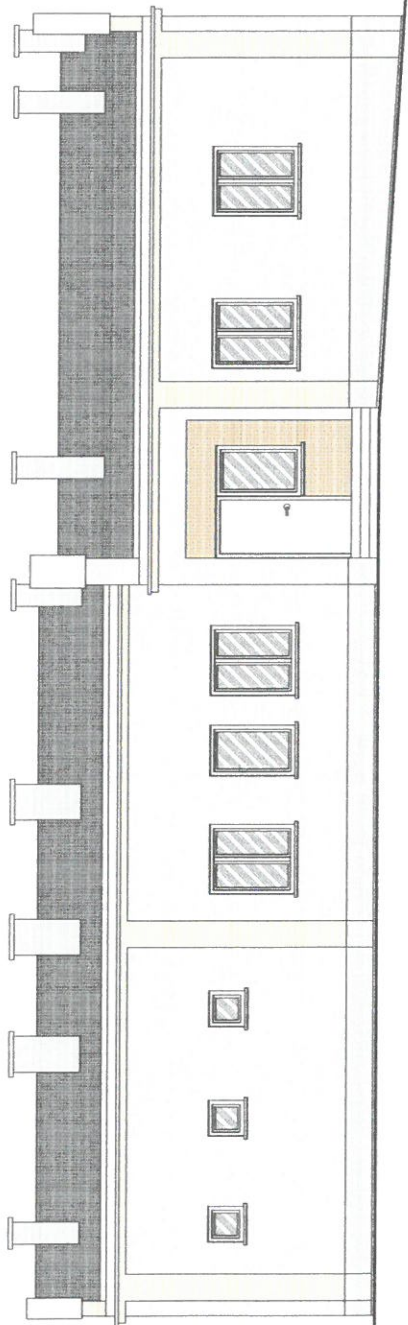
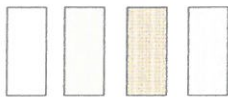

ELEWACJA WSCHODNIA

1:50

**RENOWACJA BUDYNKU WOCIAŁO - MIECHANOWO
NA DZ. 3184 W REJONIE (BIAŁA WODZA)**

PROJEKT BUDOWLANY

SZKICE

ARCHITEKTURA

SEK.1

05.2017

A3

**WYKOŃCZENIE I KOLORYSTYKA ELEWACJI
(wg palety kolorów firmy Grönlplast)**

- ŚCIANY
kolor - GRE 2020
- PILASTRY I GZYMSY
kolor - GRE 2040
- PAS GÓRNY
kolor - GRE 2050
- COKÓŁ I KOMINY
kolor - GRE 0240
- DASZKI, PARAPETY I OBRÓBKI BLACHARSKIE
kolor - GRAFITOWY

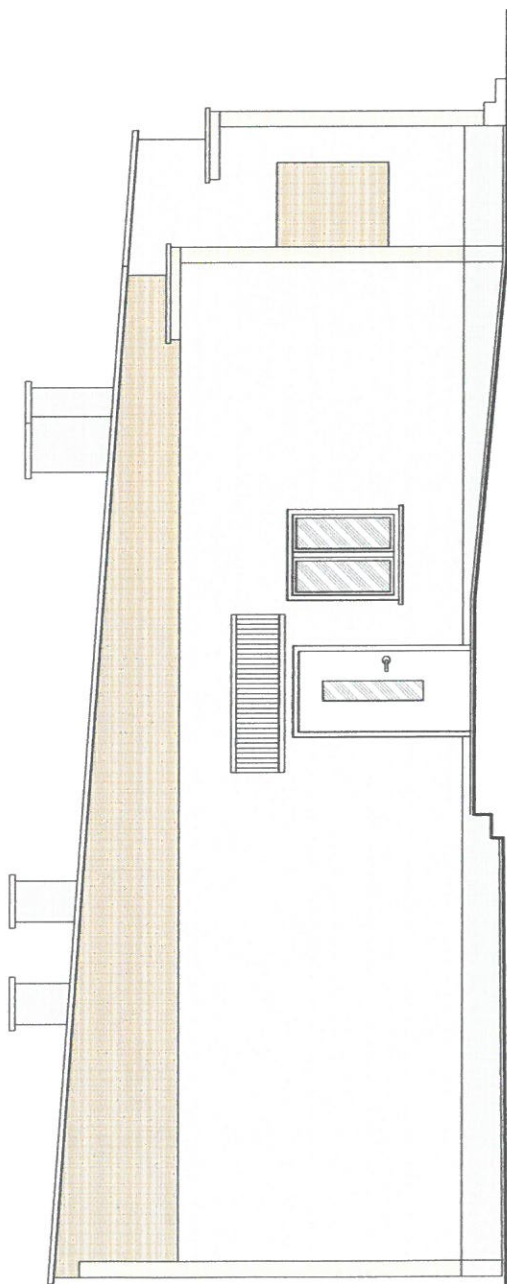

| | |
|--|--------------------------|
| TECTUM www.tectum-architects.pl | |
| Kopowanie lub udostępnianie osobom trzecim tylko za zgodą firmy TECTUM. Podlega Prawu Autorskiemu. Użycie w innych celach niż określone w projekcie jest zabronione. (Dz. U. 1996, nr 74, poz. 88) | |
| PROJEKTANT: | |
| PROJEKT: | |
| TEMAT: | |
| 1:50 | |
| REMONT ELEWACJI BUDYNKU SPOŁACZNO - MIESZKALNEGO NA DZ. 3154 W BIEJCZU (BELIA DOLNA) | |
| INWESTOR: | PROJEKT BUDOWLANY |
| PROJEKTANT: | STADIUM: |
| mgr inż. arch. GRZEGOŻE BIAŁOREK | ARCHITEKTURA |
| | DATA: |
| | 05.2017 |
| NR PROJEKTU: 1103310.13 | |